

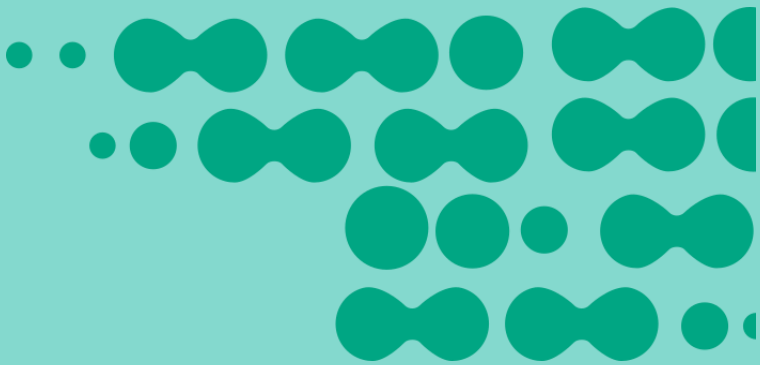

APLICACIÓN Y FORTALECIMIENTO CETEC



RESUMEN DIARIO DEL SECTOR ELÉCTRICO

DEMANDA LUNES 02 de mayo de 2016

POTENCIA MEDIA **16.000 MW**

Vs Variación al Día Anterior **11,80%** Ult. Semana Mismo día **-0,09%**

PICO DE POTENCIA **19.517 MW**

20:29hs Vs Variación al Día Anterior **2.021 MW** MÁXIMO HISTÓRICO **-5.863 MW**

CUBRIMIENTO DEL PICO

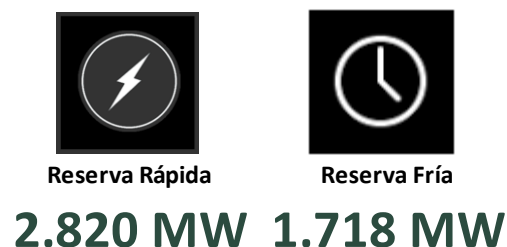
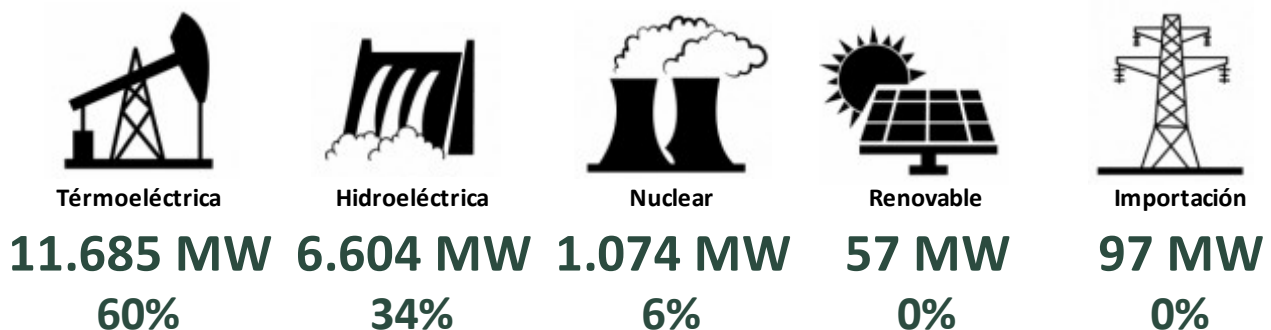

RESUMEN DIARIO DEL SECTOR ELÉCTRICO

DEMANDA PROYECTADA PARA HOY

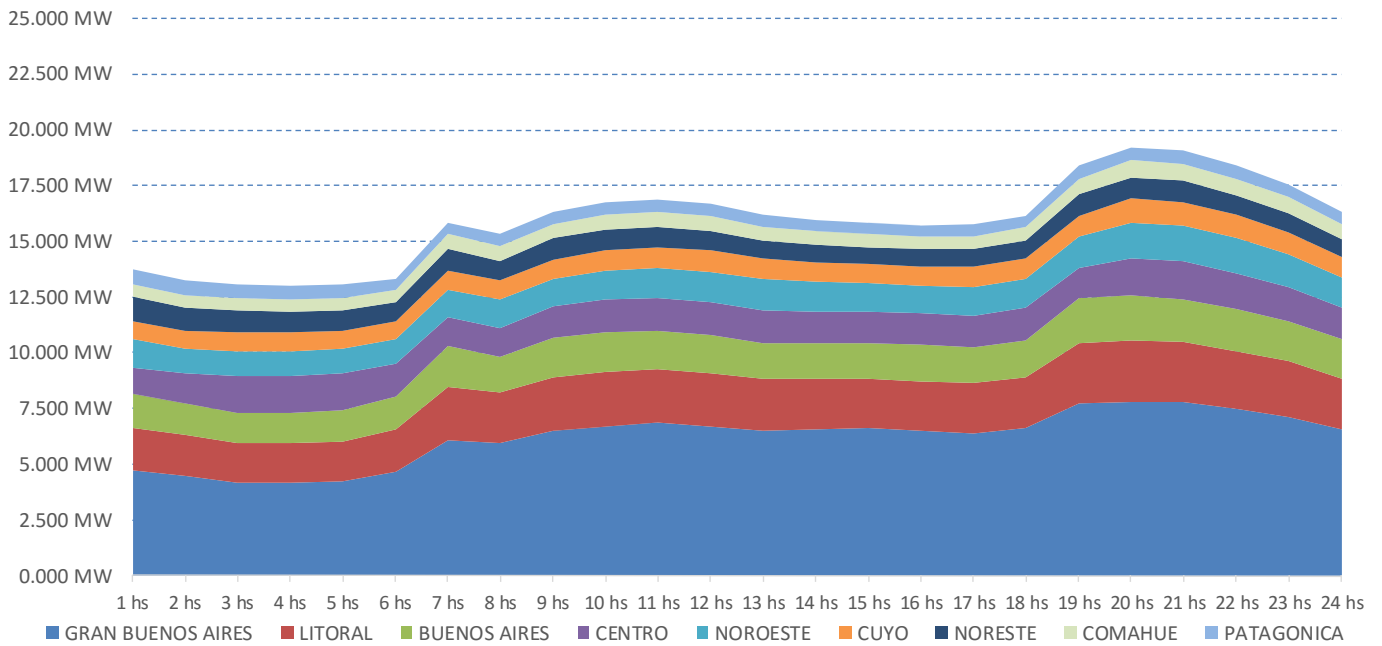

PROYECCIÓN DE POTENCIA POR FUENTE

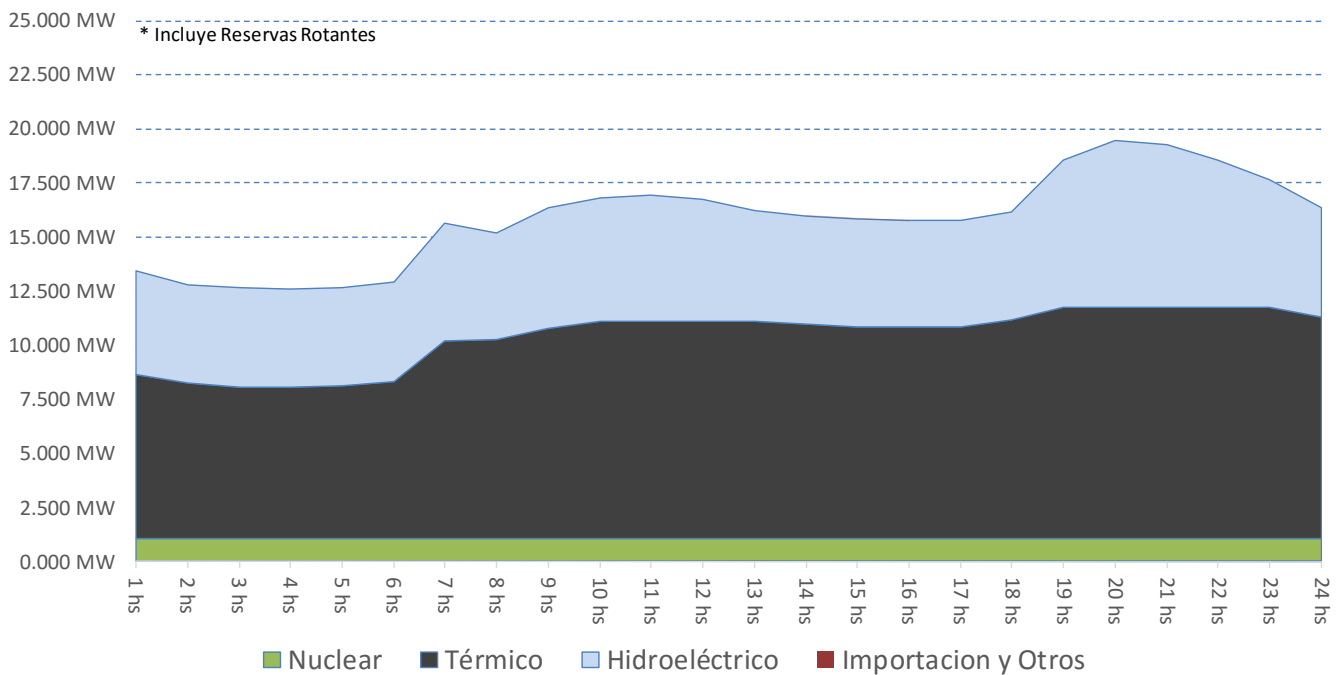

RESUMEN DIARIO DEL SECTOR ELÉCTRICO

CONSUMO DE COMBUSTIBLES PROYECTADO PARA HOY

GAS NATURAL En Miles de M3	1hs	2hs	3hs	4hs	5hs	6hs	7hs	8hs	9hs	10hs	11hs	12hs	13hs	14hs	15hs	16hs	17hs	18hs	19hs	20hs	21hs	22hs	23hs	24hs	TOTAL DEL DÍA
BUENOS AIRES	81	81	81	81	81	81	155	155	155	155	155	155	155	155	155	155	155	155	156	156	156	156	155	3.282	
CENTRO	7	7	7	21	21	21	51	55	61	61	61	70	70	70	70	61	61	61	55	56	56	70	70	70	1.207
COMAHUE	263	249	249	249	249	249	280	280	280	281	281	281	280	280	280	280	280	280	281	281	281	281	280	6.560	
CUYO	58	58	58	58	58	58	58	58	59	58	58	58	58	58	57	57	57	58	58	58	58	59	59	59	1.394
GRAN BUENOS AIRES	212	209	199	193	203	209	258	258	259	260	260	260	259	259	259	259	259	259	261	261	261	261	260	259	5.900
LITORAL	27	27	27	27	27	27	35	35	35	35	35	35	35	35	35	35	35	35	35	35	35	35	35	35	785
NORESTE	0	0	0	0	0	0	0	0	0	0	0	0	0	0	0	0	0	0	0	0	0	0	0	0	0
NOROESTE	319	289	280	280	280	302	369	369	370	370	371	370	370	370	370	370	370	370	372	372	372	372	371	8.420	
PATAGONICA	51	51	51	51	51	65	65	65	65	65	65	65	65	65	65	65	65	65	65	65	65	65	65	65	1.487
Total (Miles de M3)	1.017	970	951	959	970	1.011	1.271	1.276	1.284	1.285	1.294	1.292	1.291	1.290	1.281	1.281	1.283	1.283	1.285	1.285	1.298	1.297	1.293	29.034	

FUEL OIL En Toneladas	1hs	2hs	3hs	4hs	5hs	6hs	7hs	8hs	9hs	10hs	11hs	12hs	13hs	14hs	15hs	16hs	17hs	18hs	19hs	20hs	21hs	22hs	23hs	24hs	TOTAL DEL DÍA
BUENOS AIRES	156	156	156	156	156	156	156	156	156	156	156	156	156	156	156	156	156	156	157	157	157	157	157	156	3.748
CENTRO	17	17	17	5	5	5	17	17	12	12	12	5	5	5	5	12	12	12	17	17	17	5	5	5	251
COMAHUE	0	0	0	0	0	0	0	0	0	0	0	0	0	0	0	0	0	0	0	0	0	0	0	0	0
CUYO	31	30	31	31	31	30	31	31	31	31	31	31	31	31	31	31	31	31	31	31	31	31	31	31	735
GRAN BUENOS AIRES	152	152	152	152	152	152	152	152	152	153	153	153	152	152	152	152	152	152	153	153	153	153	153	152	3.657
LITORAL	47	47	34	22	35	47	47	47	47	47	35	35	35	47	47	34	34	47	35	35	47	34	34	34	958
NORESTE	4	4	4	4	4	4	4	4	4	4	4	4	4	4	4	4	4	4	4	4	4	4	4	4	92
NOROESTE	2	2	2	2	2	2	2	2	2	2	2	2	2	2	2	2	2	2	2	2	2	2	2	2	57
PATAGONICA	0	0	0	0	0	0	0	0	0	0	0	0	0	0	0	0	0	0	0	0	0	0	0	0	0
Total (Toneladas)	408	408	396	372	384	396	408	409	404	405	393	386	385	397	397	391	391	405	398	399	411	385	385	384	9.497

GASOIL En Metros Cúbicos	1hs	2hs	3hs	4hs	5hs	6hs	7hs	8hs	9hs	10hs	11hs	12hs	13hs	14hs	15hs	16hs	17hs	18hs	19hs	20hs	21hs	22hs	23hs	24hs	TOTAL DEL DÍA
BUENOS AIRES	77	63	63	63	63	63	104	120	156	165	165	165	165	156	156	156	165	197	199	205	205	204	159	3.389	
CENTRO	31	30	29	29	29	29	55	55	58	58	58	58	58	58	58	58	58	58	58	58	58	58	58	58	1.219
COMAHUE	1	0	0	0	0	0	1	1	7	7	7	7	7	7	7	7	8	42	44	44	44	44	8	300	
CUYO	0	0	0	0	0	0	0	0	0	0	0	0	0	0	0	0	0	0	0	0	0	0	0	0	0
GRAN BUENOS AIRES	139	139	139	139	139	139	180	180	188	196	196	196	188	188	187	188	196	208	208	208	208	208	196	4.343	
LITORAL	229	218	204	204	204	215	238	238	312	360	358	358	357	352	321	307	309	359	381	381	381	381	357	7.405	
NORESTE	2	2	2	2	2	3	9	9	27	29	29	31	32	30	30	30	29	52	71	71	71	71	58	767	
NOROESTE	2	2	2	2	2	2	12	12	30	39	39	39	42	39	39	39	39	42	87	87	87	87	77	935	
PATAGONICA	1	1	1	1	1	10	16	19	15	17	19	19	17	15	14	16	16	20	17	13	14	11	14	303	
Total (M3)	482	454	440	440	440	461	616	635	793	870	870	872	873	845	812	800	802	900	1.061	1.061	1.069	1.065	1.072	926	18.661

CARBÓN En Toneladas	1hs	2hs	3hs	4hs	5hs	6hs	7hs	8hs	9hs	10hs	11hs	12hs	13hs	14hs	15hs	16hs	17hs	18hs	19hs	20hs	21hs	22hs	23hs	24hs	TOTAL DEL DÍA
LITORAL (S. Nicolas)	0	0	23	45	22	0	0	0	0	0	22	22	22	0	0	23	23	0	22	22	0	23	23	23	314
Total (Toneladas)	0	0	23	45	22	0	0	0	0	0	22	22	22	0	0	23	23	0	22	22	0	23	23	23	314

RESUMEN DIARIO DEL SECTOR ELÉCTRICO

ÚLTIMOS EVENTOS AL 02 DE MAYO 2016

- 02/05/2016 08:33 08:33:04 - Transnea: a las 06:23hs l. 132 kV Paso de los Libres – Montecaseros desenganchó señalizando falla trifásica, ocasionando 13 MW de cortes. 06.48 e/s la línea Mercedes – Paso de los Libres Norte 132 kV y se normalizaron los cortes.
- 01/05/2016 0:02 00:02:00 - EPESF: informa que en la E.T. Provincias Unidas entró e/s el TR1 reponiendo con ello el 50% de cortes. A las 00.08 hs. se reponen totalmente los cortes. A las 00.12 hs. entró e/s el TR2 y se normaliza la configuración de la estación.
- 30/04/2016 23:37 23:37:00 - EPESF: informa que en la E.T. Provincias Unidas desengancharon los TR1 y TR2 132/13.2 kV, sin señalización. Cortes 44 MW.
- 29/04/2016 6:39 06:39:39 - Transener: a las 00.21 E.T. Ezeiza e/s el TR4 luego de finalizadas las tareas de verificación solicitadas luego del desenganche ocurrido el día de ayer. 00.28 e/s el Compensador sincrónico N°2. 01.00 se descarga el TR2 por menor demanda. 01.02 informan que el compensador Sincrónico N°1 quedó f/s indisponible.
- 29/04/2016 6:39 06:39:39 - Transener: a las 00.21 E.T. Ezeiza e/s el TR4 luego de finalizadas las tareas de verificación solicitadas luego del desenganche ocurrido el día de ayer. 00.28 e/s el Compensador sincrónico N°2. 01.00 se descarga el TR2 por menor demanda. 01.02 informan que el compensador Sincrónico N°1 quedó f/s indisponible.
- 29/04/2016 6:33 06:33:50 - Transener: A las 00.03 ET Cobos 500 kV comienzan a trabajar de emergencia para cambio de seteo de protecciones de Transformadores 1 y 2 500/345 kV (tarea asociada a normalización de la falla ocurrida el día de ayer en la ET). 03.20 e/s el TR1 345/132 kV y se normaliza la configuración de la estación.
- 29/04/2016 0:43 00:43:28 - Transnoa: A las 00.10 hs línea de 132 kV Libertador - Pichanal hizo recierre y desenganchó señalizando fase T/tierra. Se producen 51 MW de cortes y se pierde la generación de Libertador (15MW), Tartagal (15MW), Oran (15MW) y Piquirenda (22MW). A las 00.14 línea de 132 kV Libertador - Pichanal e/s y se reponen los cortes.